



**RAPAT KOORDINASI LABORATORIUM DI LINGKUNGAN FMIPA
BIDANG KERJASAMA**

Jatinangor, 26 April 2016

IKK FMIPA BIDANG KERJASAMA

No	Indikator Kinerja Kunci	Target 2016
1	Beasiswa Kemitraan	90 mahasiswa
2	Jumlah matakuliah yang diberikan oleh Dosen Luar Negeri	13 Matakuliah
3	Jumlah Mahasiswa Exchange Inbound	5 mahasiswa
4	Jumlah Mahasiswa Reguler Luar Negeri	1 Mahasiswa
5	Jumlah Dana Hasil Kerjasama	Min 400 Juta
6	Jumlah Kegiatan Internasional	2 Kegiatan
7	Data WCU, QS Star Asia dan Dunia	1 Database WCU FMIPA

No	IKK	FEB	MAR	APRIL
1	Jumlah mahasiswa penerima beasiswa	10 (S1 Math AAJI); 5 (S3 Kimia= 4 Pemda Kaltim, 1 Kementrian ESDM); 20 (S2 Stat Terapan, BPS)		22 Orang KSE (3 MT; 7 Kimis; 5 Fisika; 3 Bio; 1 Stat; 1 Geofisika; 2 TI) LPDP (4)
2	Jumlah mata kuliah yang diberikan dosen luar negeri			
3	Jumlah mahasiswa exchange inbound			
4	Jumlah mahasiawa luar negeri reguler			
5	Jumlah Dana Hasil Kerjasama (Rp)	200.000.000 (Beasiswa AAJI)		13,2 Juta (KSE) 309.000.000 (Beasiswa BPS) LPDP
6	Jumlah kegiatan internasional yang diselenggarakan			
7	Jumlah Kerjasama Dalam Negeri	1 PKS/MoU (AAJI)	FMIPA Tadulako Palu, Oracle Indonesia	FMIPA UNM
8	Jumlah Kerjasama Luar Negeri		Tohoku University Japan	
9	Jumlah kerja sama yang ditindaklanjuti PKS	AAJI; AVRIST	PT. XSIS Mitra Utama AVRIST Praktikum Biologi UPBJJ Univ Terbuka	Diklat Kementerian Agama Jabar
10	Jumlah Dosen melaksanakan Program SAME dan BPPLN Dikti			3 Orang Dosen calon Peserta SAME
11	WCU, QS Star (Asia dan Dunia), Webometrik	Data WCU:		

KERJASAMA UNPAD BIDANG AKADEMIK*

- Kerja sama bidang akademik antara Unpad dengan perguruan tinggi dapat dilakukan melalui:
 1. Penyelenggaraan pendidikan, penelitian, dan pengabdian kepada masyarakat;
 2. Penjaminan mutu internal;
 3. Program kembaran;
 4. Gelar bersama;
 5. Gelar ganda;
 6. Pengalihan dan/atau pemerolehan angka kredit dan/atau satuan lain yang sejenis;
 7. Penugasan dosen senior sebagai pembina pada perguruan tinggi yang membutuhkan pembinaan;
 8. Pertukaran dosen dan/atau mahasiswa;
 9. Pemanfaatan bersama berbagai sumber daya;
 10. Pengembangan pusat kajian Indonesia dan budaya lokal;
 11. Penerbitan berkala ilmiah;
 12. Pemagangan;
 13. Penyelenggaraan seminar bersama; dan/atau
 14. Hal lain yang dianggap perlu.

*Permen Dikbud Nomor 14 Tahun 2014 dan draft Peraturan Rektor Unpad mengenai Kerjasama

KERJASAMA UNPAD BIDANG NON- AKADEMIK*

- Kerja sama bidang non-akademik antara Unpad dengan perguruan tinggi dapat dilakukan melalui:
 - a. pendayagunaan aset;
 - b. penggalangan dana;
 - c. jasa dan royalti hak kekayaan intelektual; dan/atau bentuk lain yang dianggap perlu.

*Permen Dikbud Nomor 14 Tahun 2014 dan draft Peraturan Rektor Unpad mengenai Kerjasama

Kerja sama bidang non-akademik antara Unpad dengan dunia usaha dan/atau pihak lain*

- Kerja sama bidang non-akademik antara Unpad dengan dunia usaha dan/atau pihak lain dapat dilakukan melalui:
 1. Pendayagunaan aset;
 2. penggalangan dana;
 3. Jasa dan royalti penggunaan hak kekayaan intelektual;
 4. Pengembangan sumber daya manusia:
 - a. layanan pelatihan;
 - b. internship/praktek kerja;
 - c. bursa tenaga kerja.
 5. Pengurangan tarif;
 6. Koordinator kegiatan;
 7. Pemberdayaan masyarakat; dan/ atau
 8. Bentuk lain yang dianggap perlu.

*Permen Dikbud Nomor 14 Tahun 2014 dan draft Peraturan Rektor Unpad mengenai Kerjasama

LABORATORIUM SEBAGAI SARANA INCOME GENERATE

- MENYELENGGARAKAN BERBAGAI PELATIHAN SESUAI ROADMAP
- MENYELENGGARAKAN JASA KONSULTASI
- LAYANAN PRAKTIKUM
- TARGET FMIPA SEBESAR > RP. 400.000.000
- IKK Dana Kerjasama tiap Departemen di FMIPA (RAKER FMIPA 2 FEB 2016) @RP. 50.000.000
- TARGET PROMOSI DIMULAI PERTENGAHAN BULAN MEI 2016

JENIS PELATIHAN YANG DAPAT DITAWARKAN

- PELATIHAN TEKNIS
 - PELATIHAN YANG DISESUIKAN DENGAN KEILMUAN
- PELATIHAN MANAJEMEN
 - MANAJEMEN LABORATORIUM
 - AKREDITASI LABORATORIUM
 - ISO

FASILITAS PELATIHAN

- MATERI DAN KIT PELATIHAN
- KONSUMSI (SNACK DAN MAKAN SIANG)
- SERTIFIKAT (DAPAT DIGUNAKAN UNTUK DIJADIKAN BUKTI PENINGKATAN KOMPETENSI DIRI, SESUAI DENGAN DUPAK, MELIBATKAN HITUNGAN JAM PELATIHAN)

RENCANA KEGIATAN PELATIHAN/MAGANG TAHUN 2016

No	Nama Pelatihan	PIC	Jadwal Pelaksanaan (tentatif)	Lama Pelatihan	Biaya (Rp)/orang	Jumlah Maksimal Peserta (Orang)
1	Pelatihan Software Scilab	Lab Matematika Terapan	27 Juni - 1 Juli 2016	5 Hari /40 Jam	4.000.000,00	30
2	Pelatihan Software LaTeX	Lab Matematika Murni	4 - 8 Juli 2016	5 Hari /40 Jam	4.000.000,00	30
3	Pelatihan Kultur Jaringan Tanaman	Lab Kultur Jaringan Biologi	11 - 15 Juli 2016	5 Hari /40 Jam	?	30
4	Pelatihan Komputasi Paralel	Geofisika	Agustus 2016	5 Hari /40 Jam	?	30
5	Pelatihan Laboran	Kimia	Agustus 2016	5 Hari /40 Jam	?	30

RENCANA KEGIATAN PELATIHAN/MAGANG TAHUN 2016

No	Nama Pelatihan	PIC	Jadwal Pelaksanaan (tentatif)	Lama Pelatihan	Biaya (Rp)/ orang	Jumlah Maksimal Peserta (Orang)
6	Pendampingan Akreditasi Laboratorium ISO	Departemen Kimia	Agustus 2016	5 Hari / 40 Jam	?	30
7	Pelatihan Optimisasi Konik dan Robust	Diah Chaerani (Lab Matematika Terapan)	6-7 Oktober 2016	2 Hari/16 Jam	2.000.000	30

CONTOH RANCANGAN RAB PER KEGIATAN PELATIHAN/ORANG

Pelatihan Tenaga Pendidik Bersertifikat								
01	Menyelenggarakan Workshop/Pelatihan	525111	Belanja Gaji dan Tunjangan					
	PELATIHAN SOFTWARE MATLAB/SCILAB		Honorarium Pembicara/ Narasumber	500,000	1	Org	6 Jam	3,000,000
	27 Juni - 1 Juli 2016 (HITUNGAN PER ORANG)	525112	Belanja Barang					
	40 JAM		Konsumsi Snack	50,000	2	Org	5 Hari	500,000
		525119	Belanja Penyediaan Barang dan Jasa BLU Lainnya					
			Bantuan kegiatan (Seminar Kit/ Fotokopi)	500,000	1	Org	1 Keg	500,000
			Bantuan Akomodasi	400,000	1	Org	5 Hari	
			Bantuan Tiket (PP)	500,000		Org	1 Keg	
			SUBTOTAL					4,000,000

SK REKTOR NO 2867/UN6.RKT/KU/2011 MENGENAI ALOKASI DANA KERJASAMA



KEPUTUSAN REKTOR
UNIVERSITAS PADJADJARAN
NOMOR 2867 /UN6.RKT/KU/2011

TENTANG

**PENETAPAN ALOKASI DANA ANTARA UNIVERSITAS DENGAN FAKULTAS,
PROGRAM PASCASARJANA, PROGRAM DIPLOMA IV, PROGRAM DIPLOMA III
DAN LEMBAGA DI LINGKUNGAN UNIVERSITAS PADJADJARAN**

6. Kontrak Kerjasama

- a. Hibah Penelitian dan pengabdian kepada masyarakat dari Kemendiknas/Kemenristek/Kementan atau sumber APBN lainnya.

Alokasi Universitas /LPPM/Program Pascasarjana dan Pelaksana Kontrak (0 :100)

- b. Kerjasama pengkajian, pelatihan, dan kegiatan pengabdian kepada masyarakat lainnya dengan pihak ke tiga Dalam Negeri

Alokasi Universitas : LPPM/Fakultas dan Pelaksana Kontrak (4 : 6 : 90)

- c. Kerjasama pengkajian, pelatihan, dan kegiatan pengabdian kepada masyarakat lainnya dengan Pihak ke tiga Luar Negeri

Alokasi Universitas : LPPM/Fakultas dan Pelaksana Kontrak (0 : 100)

FORM ISIAN KUOSIONER PELATIHAN 2016

- NAMA PELATIHAN
- LAMA PELAKSANAAN
- BIAYA PELATIHAN
- DESKRIPSI

SUMMER PROGRAM

No	SUMMER PROGRAM	PIC	Jadwal Pelaksanaan (tentatif)	Lama Kegiatan (hari)	Biaya (Rp)/orang	Jumlah Maksimal Peserta (Orang)
1	SUPERCAMP FOR MATERIAL SCIENCES	DR. RISDIANA	25-30 JULI 2016	7	7.500.000 (Biaya Standar Kantor Internasional Unpad)	25
2	SEAMS SCHOOL ON SPATIO TEMPORAL DATA MINING AND OPTIMIZATION	PROF. DR. BUDI NURANI/DR. DIAH CHAERANI	9-19 AGUSTUS 2016	10	750.000 Sponsor SEAMS-IndoMS	30
3	OPEN SCIENCE DAY	DR. YUDI ROSANDI	AGUSTUS	1	?	30

UNPAD SUMMER PROGRAM 2016

<http://international.unpad.ac.id>

- Program studi yang berminat menyelenggarakan Summer Program 2016 dapat berkoordinasi dengan fakultas.
- Unpad akan menyelenggarakan Summer Program secara serentak diseluruh fakultas (yang berminat)
- Menghemat biaya
- Yang diorganize Kantor International Unpad: Opening Ceremony, Cultural Program, Trips
- Prodi/Fakultas masing-masing meng-organize program spesifik terkait kajian khusus.

PENJAJAGAN KERJASAMA

Direktorat Kerjasama dan Kantor Internasional Unpad dapat Memfasilitasi Kegiatan Penjajagan Kerjasama, antara Lain:

- Tamu Diterima Oleh Rektor/Direktur Kerjasama
- Jamuan Makan Siang
- Antar Jemput

Dengan Cara:

- Mengirimkan Surat Permohonan Dari Dekan Ke
Wr 3 Cc: Dir Kerjasama

PROSEDUR PENGGAJUAN PKS/MOU KERJASAMA

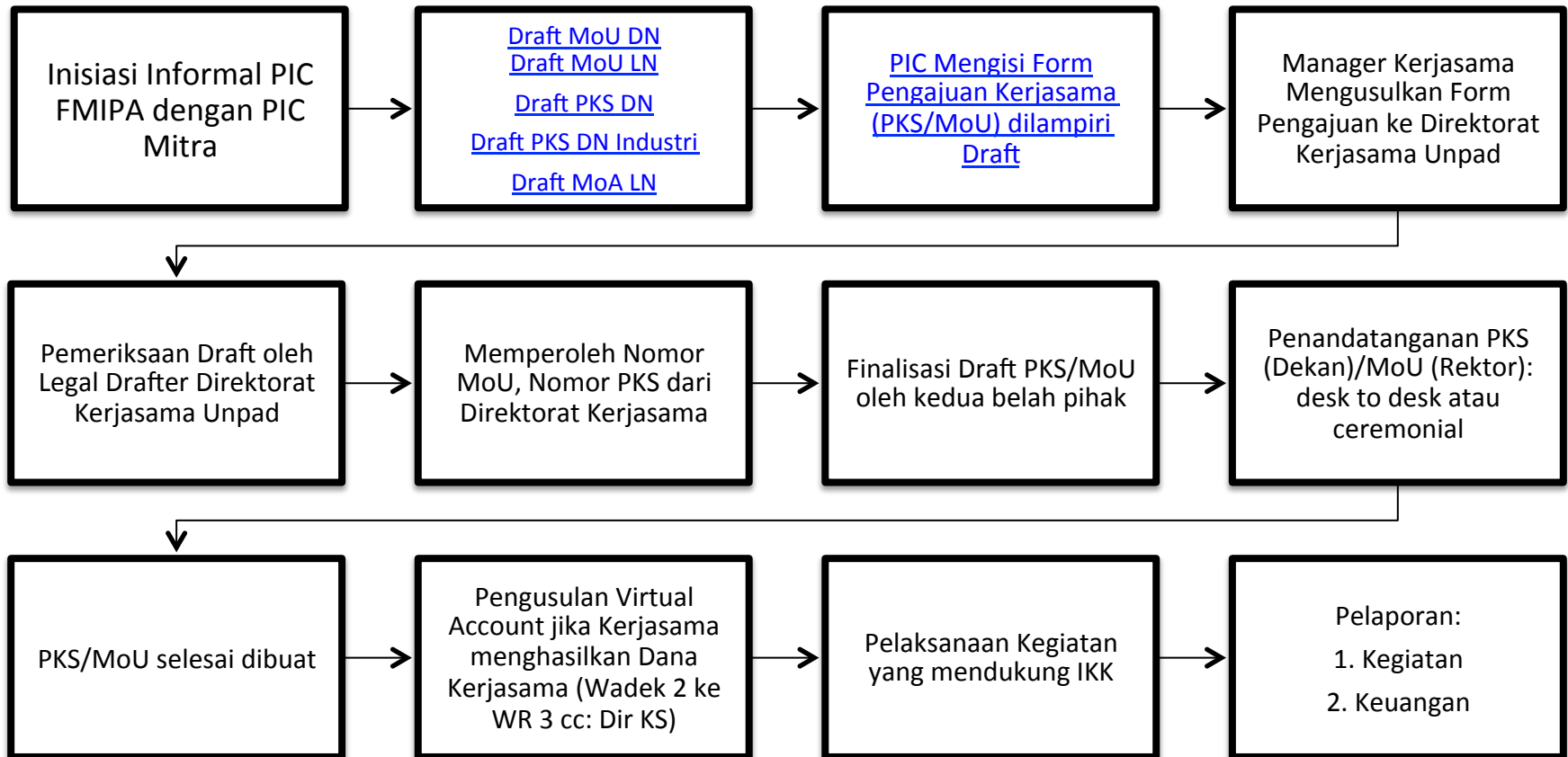

TERIMAKASIH